

Jornada tècnica

L'Estany, 16 d'abril de 2026

El transport a demanda (TAD), una
solució a la mobilitat al món rural

EL TRANSPORT PÚBLIC A LA COMARCA DEL MOIANÈS

Aina Riba Tècnica de Territori - CCMoianès

Jornada tècnica

L'Estany, 16 d'abril de 2026

El transport a demanda (TAD), una solució a la mobilitat al món rural

ANTECEDENTS



1995

Consorci del Moianès



2015

Creació de la Comarca del Moianès

2016

Consell Comarcal del Moianès

CONSELL COMARCAL
DEL MOIANÈS

Població total (2025)

14.864

Població + segona residència

21.992

ANTECEDENTS

- Estudi de millora del transport públic a la comarca del Moianès (Generalitat de Catalunya, 2016 2017)
→ **200 enquestes**
- Estudi per la millora del transport públic a la comarca del Moianès (Diputació de Barcelona, 2018 - 2020) → **598 enquestes**
- Pla d'envelliment Km0 (2022) → **Enquestes a la gent gran.**
- Enquesta de Mobilitat en Dia Feiner de l'any (2023) → **400 enquestats**
- Pla per a la Revitalització del Sector Industrial i millora dels Polígons d'Activitat Econòmica (2024)

Jornada tècnica

L'Estany, 16 d'abril de 2026

El transport a demanda (TAD), una solució a la mobilitat al món rural

LÍNIES REGULARS

Sagalés

202, 203 i e9. Santa Maria d'Oló - l'Estany - Moià - Castellterçol - Santa Feliu de Codines - Caldes de Montbui - Palau-solità i Plegamans - Barcelona



BARCELONA

240. Castellterçol - Caldes de Montbui - Mollet - SC



MOLLET

248. Moià - Castellterçol - Sant Quirze Safaja - Sant Feliu de Codines - UAB



UAB

260. Moià - Castellterçol - Sant Feliu de Codines - Caldes de Montbui - Granollers



GRANOLLERS

710. l'Estany - Moià - Castellterçol - Moià - Collsuspina - Tona - Vic



VIC

712, 714, 715, 722. Manresa - Sant Fruitós de Bages - Artés - Avinyó - Santa Maria d'Oló - Calders - Monistrol de Calders - Moià - Castellterçol



MANRESA

720. Artés - Vic per Avinyó (passa per Santa Maria d'Oló).



VIC

251. Castellterçol - Castellcir - Granera - Moià

498. Santa Maria d'Oló - Vic



TRANSPORT A DEMANDA

SEGUIMENT DELS USUARIS

SEGUIMENT USUARIS EN LES MILLORES DE TRANSPORT PÚBLIC 2016-2024														
LÍNIA	ANUALITAT	GENER	FEBRER	MARÇ	ABRIL	MAIG	JUNY	JULIOL	AGOST	SET	OCTUBRE	NOV	DES	TOTAL USUARIS
MANRESA-CASTELLTERÇOL	2016	4.055	4.673	4.406	4.822	4.836	4.085	3.575	2.692	4.440	4.544	4.932	3.868	50.928
	2017	4.233	4.403	5.285	3.668	4.721	4.218	3.567	2.780	4.457	4.818	5.681	4.437	52.268
	2018	5.526	5.224	5.722	5.482	6.504	5.572	5.287	4.045	5.859	7.869	7.437	5.739	70.266
	2019	6.843	6.719	7.868	6.801	7.541	6.183	6.049	4.210	6.293	7.766	7.160	5.866	79.299
	2020	3.032	3.576	1.404	62	138	494	805	671	2.090	3.010	2.588	2.134	20.004
	2021	4.194	5.354	6.089	5.816	6.479	6.279	6.395	4.901	7.282	8.509	8.924	7.162	77.384
	2022	6.967	7.719	9.740	7.477	9.596	7.770	7.749	6.294	11.210	11.873	12.653	9.889	108.937
	2023	11.087	11.415	13.789	10.994	13.284	11.534	10.334	8.464	13.088	11.602	12.653	9.889	138.133
	2024	14.278	14.900	13.954	15.888	16.679	13.683	13.575	9.882	14.178	17.891	13.788	12.253	170.949
Increment des de 2016 fins 2024		10.223	10.227	9.548	11.066	11.843	9.598	10.000	7.190	9.738	13.347	8.856	8.385	120.021
VIC-CASTELLTERÇOL	2016	802	858	830	901	987	919	664	570	775	843	863	732	9.744
	2017	617	727	770	674	802	654	764	737	1.531	2.062	2.265	1.955	13.558
	2018	2.148	2.013	2.329	2.274	2.403	2.330	2.046	1.876	2.732	3.581	3.109	2.600	29.441
	2019	2.713	2.902	3.068	2.614	3.167	2.238	1.807	1.458	2.884	3.739	3.651	3.159	33.400
	2020	6.560	6.707	3.331	850	1.370	3.020	4.340	3.296	4.716	6.188	4.682	5.020	50.080
	2021	1.814	2.069	2.591	2.237	2.349	2.034	1.709	1.678	3.074	3.547	3.558	3.185	29.845
	2022	3.053	3.599	3.978	2.787	3.050	2.320	2.075	2.141	3.942	4.275	4.875	3.293	39.388
	2023	4.144	4.167	4.968	3.666	4.624	3.185	2.253	2.607	4.641	3.746	4.875	3.293	46.169
	2024	4.927	5.551	4.833	4.766	5.483	3.816	3.444	3.015	5.247	8.202	6.795	5.646	61.725
Increment des de 2016 fins 2024		4.125	4.693	4.003	3.865	4.496	2.897	2.780	2.445	4.472	7.359	5.932	4.914	51.981

Jornada tècnica

L'Estany, 16 d'abril de 2026

El transport a demanda (TAD), una solució a la mobilitat al món rural

MOIANÈS - UAB	2021		47	309	286	393	307	53		388	580	558	196	3.117
	2022	213	421	552	306	396	184	0	0	704	952	999	517	5.244
	2023	460	676	915	572	995	457	83	0	1.064	1.175	999	517	7.913
	2024	776	1.180	1.024	1.276	1.229	651	88	0	1.072	1.951	1.555	1.036	11.838
Increment des de 2021 fins 2024		563	1.133	715	990	836	344	35	0	684	1.371	997	840	8.721
MANRESA - MONISTROL DE CALDERS	2022	2.255	2.690	3.236	2.602	3.223	2.813	2.607	2.316	3.101	3.465	3.390	2.794	34.492
	2023	3.113	3.402	3.906	3.140	3.183	3.612	3.037	1.476	3.361	2.960	999	517	37.374
	2024	3.729	3.807	3.658	4.215	4.358	3.752	3.834	2.846	4.089	3.847	3.731	3.869	47.329
Increment des de 2022 fins 2024		1.474	1.117	422	1.613	1.135	939	1.227	530	988	382	341	1.075	12.837
MANRESA - SANTA MARIA D'OLÓ	2022	2.398	3.038	3.584	3.023	3.206	3.027	3.166	2.321	4.041	4.211	4.687	3.715	40.417
	2023	4.224	4.192	5.420	4.263	5.295	4.327	3.731	3.034	4.026	3.268	999	517	43.296
	2024	4.603	4.762	4.649	5.219	4.987	3.627	4.194	3.282	5.226	6.600	5.379	4.962	59.086
Increment des de 2022 fins 2024		2.205	1.724	1.065	2.196	1.781	600	1.028	961	1.185	2.389	692	1.247	18.669

Jornada tècnica

L'Estany, 16 d'abril de 2026

El transport a demanda (TAD), una solució a la mobilitat al món rural

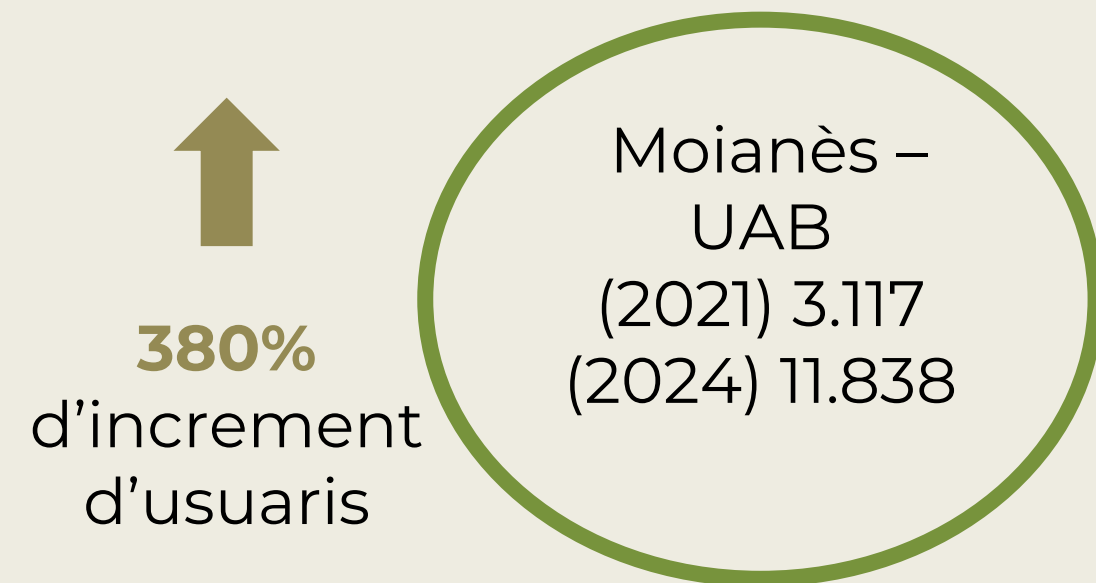
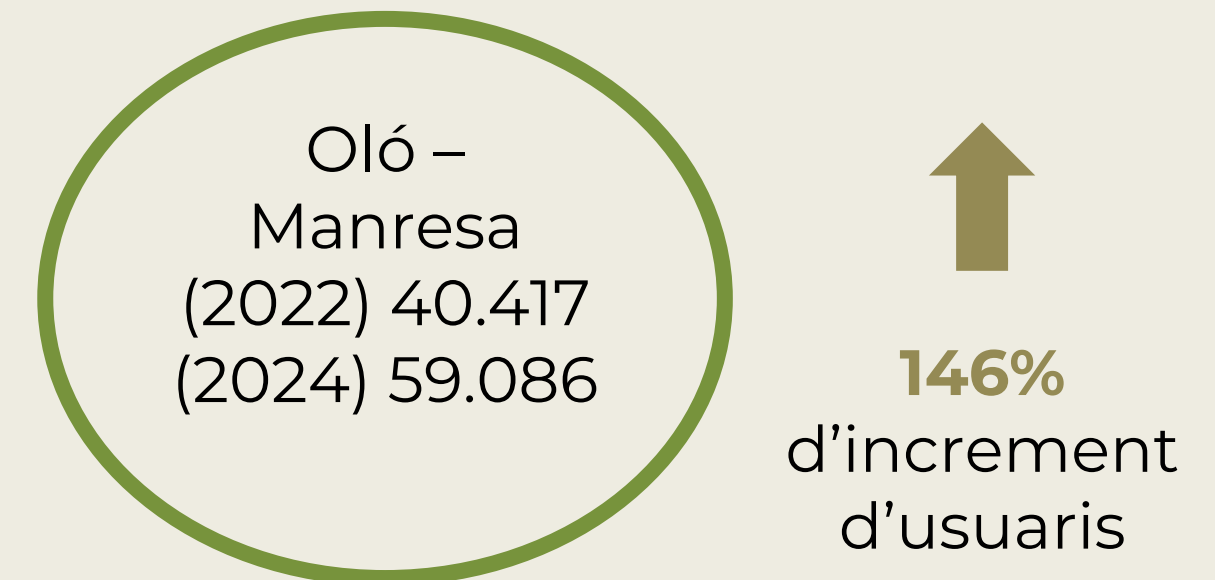
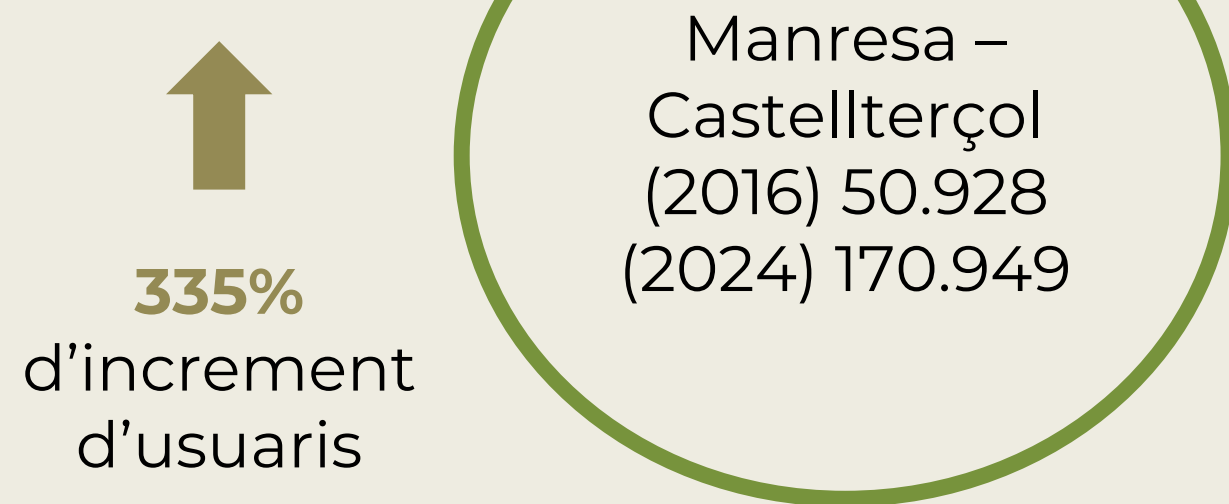

ESTRATÈGIA DE TRANSPORT PÚBLIC

Estratègia de planificació comarcal del transport públic i la mobilitat activa del Moianès (Solucions geogràfiques, 2025)

NECESSITATS: (Enquestats

- Manca de transport per a **accedir a la sanitat**
- Manca de transport per a **accedir a centres educatius** (universitat, segons graus, etc.)
- No hi ha accés altres serveis que no es disposen a la comarca
- Parades no senyalitzades
- **Augmentar expedicions** i horaris no adequats
- Reduir la durada del desplaçament
- Manca **d'accessibilitat als polígons industrials** de la comarca amb transport públic

DADES D'INTERÈS

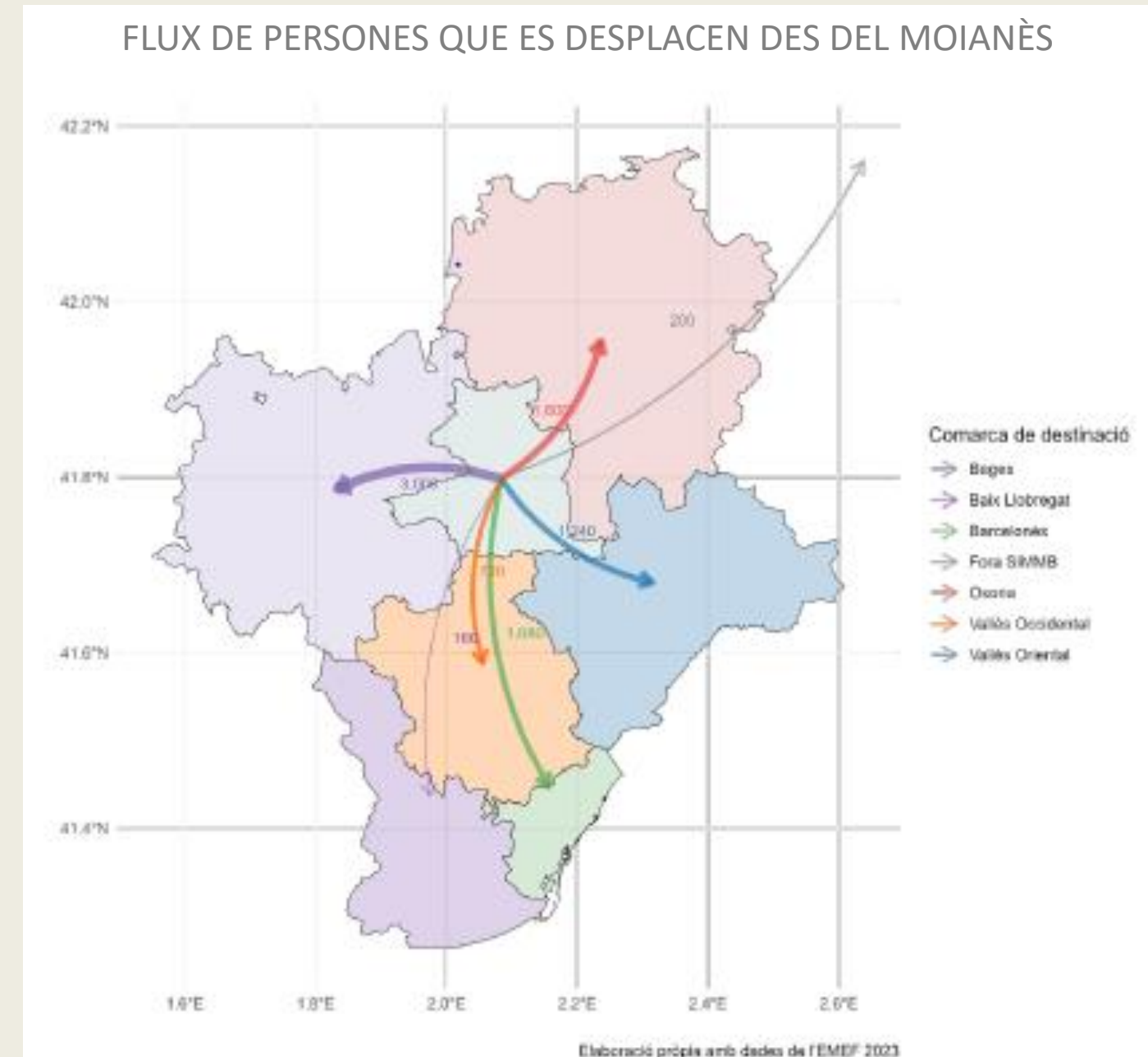
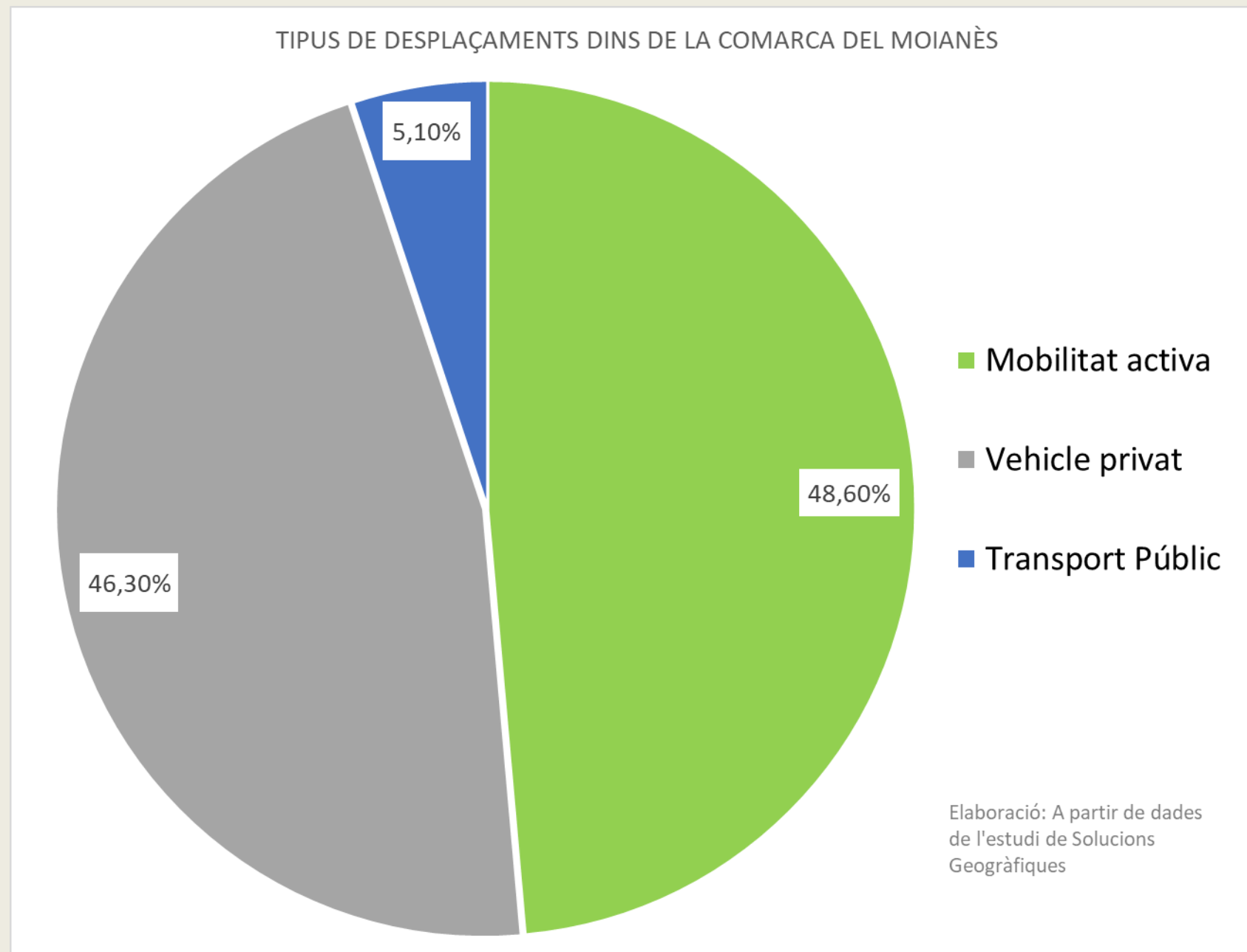

DADES D'INTERÈS

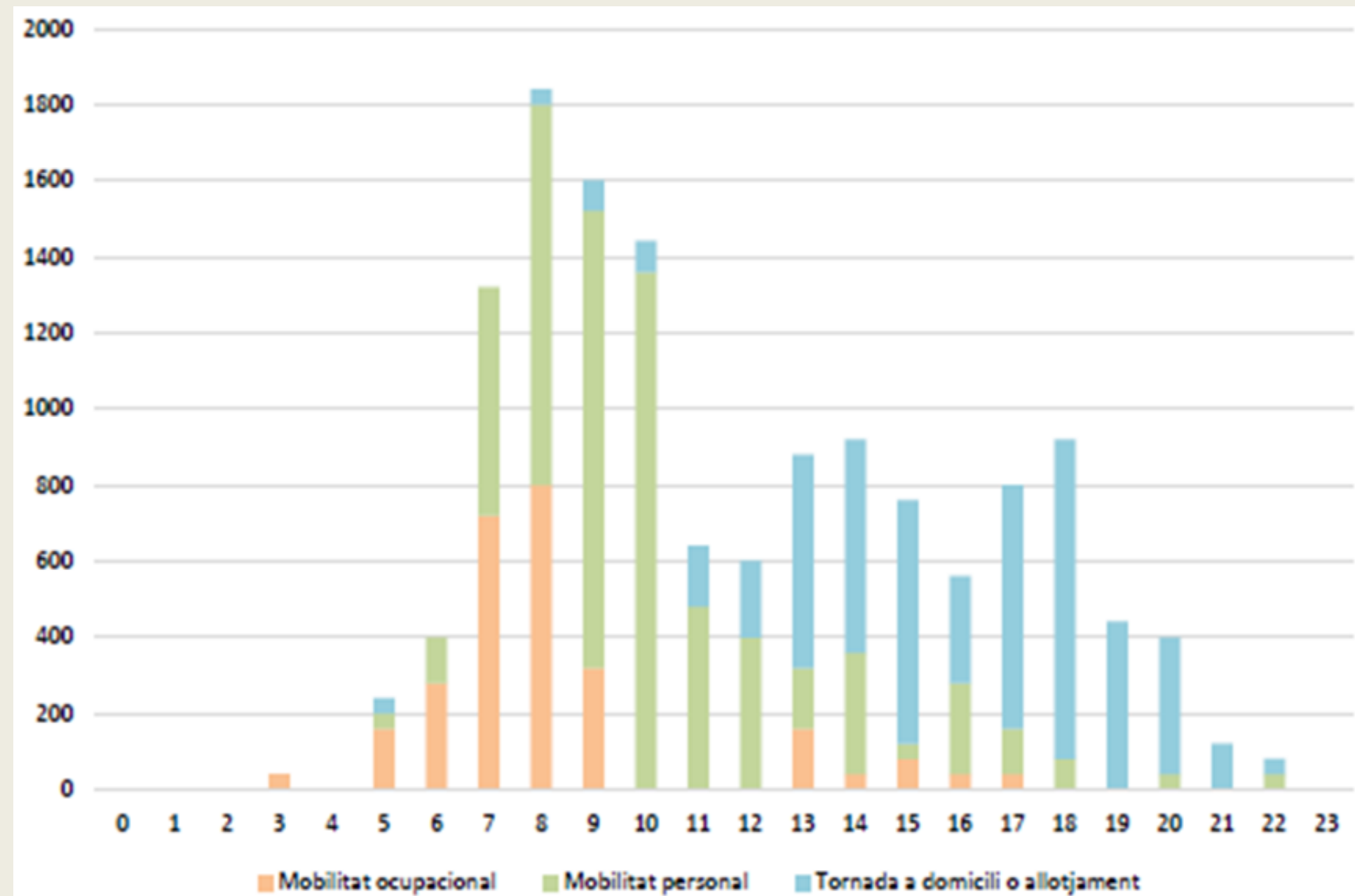

Font: Elaboració Solucions Geogràfiques a partir de dades de l'EMEF

TRANSPORT A DEMANDA

Línia 498			
Feiners	1	2	3
Vic	9:00	12:00	16:00
Oló	9:30	12:30	16:30
Oló	9:30	12:30	16:30
Vic	10:00	13:00	17:00

Línia 498		
Dissabtes	1	1
Vic	9:00	14:30
Oló	9:30	15:00
Oló	9:30	15:00
Vic	10:00	15:30

Línia 251				
Feiners	1	2	3	4
Castellterçol -CAP	6:20	9:10	11:40	18:25
Castellcir	6:25	9:15	11:45	18:30
Granera	6:50	9:40	12:10	18:55
Castellterçol -CAP	7:10	10:00	12:30	19:15

TRANSPORT A DEMANDA

LÍNIA	ANUALITAT	GENER	FEBRER	MARÇ	ABRIL	MAIG	JUNY	JULIOL	AGOST	SET	OCT	NOV	DES	TOTAL USUARIS
251- TAD Castellterçol-Granera	2022	47	43	40	26	33	13	5		19	23	33	51	333
	2023	25	27	41	24	35	29	12	0	25	32	30	28	308
	2024	32	27	19	30	23	14	14	21	17	38	33	22	290
Increment des de 2022 fins 2024		-15	-16	-21	4	-10	1	9	21	-2	15	0	-29	-43
498-TAD-Vic-Sta. Maria d'Oló	2022									11	21	22	38	92
	2023	26	35	45	24	28	30	87	0	67	88	93	58	581
	2024	67	72	227	47	76	54	32	0	32	56	62	66	791
Increment des de 2022 fins 2024		41	37	182	23	48	24	-55	0	21	35	40	28	699
Total	2022-2024	182	188	351	155	185	141	159	42	169	273	273	234	2.352

ESTRATÈGIA DE MOBILITAT

TAD coordinat amb línies regulars

Creació de TAD pels centres educatius
del Vallès Oriental

Creació de TAD + rutes escolars

Municipis poc poblats creació de TAD
amb centres educatius del Bages

TAD coordinat amb centres de salut i
mercats setmanals

Ampliació d'horaris i cobertura

DIFUSIÓ DEL SERVEI A LA POBLACIÓ

Jornada tècnica

L'Estany, 16 d'abril de 2026

DÍPTIC

El transport a demanda (TAD), una solució a la mobilitat al món rural

CONSELL COMARCAL I CONSORCI DEL MOIANÈS



TAD

TRANSPORT A DEMANDA
AL MOIANÈS

251 > Castellterçol - Castellcir - Castellterçol - Granera

498 > Santa Maria d'Oló - Vic

COM FUNCIONA AQUEST SERVEI?

És un servei **sota demanda**. Això vol dir que l'autobús no passarà per cap parada si prèviament l'usuari no ha fet una reserva per a una parada i expedició en concret.

COM PUC RESERVAR UN SERVEI A DEMANDA?

Trucar al 900 13 00 14.
De dilluns a divendres feiners de 8h a 20h.

Descarregar-se l'app Sagalés on demand al mòbil. És gratuïta i disponible per Android i iOS.



Entrar a la web: www.sagalesondemand.com

Al fer la reserva caldrà indicar la parada i l'expedició. Un cop tramitada, l'usuari rebrà una confirmació.

AMB QUINA ANTELACIÓ PUC DEMANAR-LO?

És pot sol·licitar 24 hores abans de realitzar el servei.

PUC FER SERVIR QUALSEVOL TÍTOL DE TRANSPORT?

Es pot fer servir qualsevol títol ATM així com els títols propis de Sagalés.

251 Castellterçol - Castellcir - Castellterçol - Granera

www.sagales.com/linia/251



CONNEXIONS



PARADES

CASTELLTERÇOL
Ctra. Barcelona - CAP

CASTELLCIR
Major - Llum

Av. Sta. Coloma - Església

Av. Sta. Coloma - Camí de les Sureres

Av. Sta. Coloma - Av. Moianès

CASTELLTERÇOL
Ctra. de Castellcir - CAP

GRANERA
Granera

CASTELLTERÇOL
Ctra. Barcelona - CAP

HORARIS DE DILLUNS A DIVENDRES FEINERS (excepte agost)

	Codi parada				
CASTELLTERÇOL Ctra. Barcelona - CAP	2303	6.20	9.10	11.40	18.25
CASTELLCIR Major - Llum	1770	6.23	9.13	11.43	18.28
Av. Sta. Coloma - Església	2634	6.23	9.13	11.43	18.28
Av. Sta. Coloma - Camí de les Sureres	2636	6.24	9.14	11.44	18.29
Av. Sta. Coloma - Av. Moianès	2645	6.25	9.15	11.45	18.30
CASTELLTERÇOL Ctra. de Castellcir - CAP	2609	6.30	9.20	11.50	18.35
GRANERA Granera	5908	6.50	9.40	12.10	18.55
CASTELLTERÇOL Ctra. Barcelona - CAP	2308	7.10	10.00	12.30	19.15

Aquestes expedicions només circulen els dies lectius

La majoria de la flota està adaptada. Trucar amb antelació al telèfon 93 865 04 00 per confirmar la disponibilitat.

El compliment d'aquests horaris està condicionat a la fluïdesa del trànsit.

498 Santa Maria d'Oló - Vic

www.sagales.com/linia/498



HORARIS DE DILLUNS A DIVENDRES FEINERS (excepte agost)

	Codi parada				
VIC Estació d'Autobusos	2392	9.00	12.00	16.00	
SANTA MARIA D'OLÓ Església parroquial	3467	9.30	12.30	16.30	
SANTA MARIA D'OLÓ Església parroquial	3467	9.30	12.30	16.30	
VIC Estació d'Autobusos	2392	10.00	13.00	17.00	

HORARIS DE DISSABTES FEINERS (excepte agost)

	Codi parada				
VIC Estació d'Autobusos	2392	9.00	14.30	-	
SANTA MARIA D'OLÓ Església parroquial	3467	9.30	15.00	-	
SANTA MARIA D'OLÓ Església parroquial	3467	9.30	15.00	-	
VIC Estació d'Autobusos	2392	10.00	15.30	-	

La majoria de la flota està adaptada. Trucar amb antelació al telèfon 93 865 04 00 per confirmar la disponibilitat.

El compliment d'aquests horaris està condicionat a la fluïdesa del trànsit.

Punts de venda i recàrrega

Consulta a atm.cat els punts de venda presencials així com la xarxa de punts de recàrrega T-Mobilitat. A continuació detallam els punts més propers:

Castellterçol	C/ Baix, 13 (estanc)
Molà	Av. de la Vila, 11 (estanc)
Santa Maria d'Oló	C/ Manuel López, 17 (estanc)
Sant Feliu de Codines	C/ Joan Maragall, 17 (estanc)
Caldes de Montbui	Estació d'autobusos Pl. Cataluña, 1 (estanc) C/ Pl I Margall, 16 (estanc) Av. Pl I Margall, 117 (estanc)

Més informació a www.t-mobilitat.cat/punts-atencio

Atenció al client

A continuació, et facilitem els canals d'atenció de Sagalés:

- www.sagales.com
- 900 13 00 14
(de dilluns a diumenge de 8 h a 22 h)
- @sagalesbus

Per a informació sobre el sistema tarifari integrat així com la T-mobilitat:

- www.t-mobilitat.cat
- 900 928 900
- @T_Mobilitat



Consulta altres línies i transbordaments

Tarifes i títols

Títols d'operador

Títol de 10 viatges vàlid per a tots els trajectes de Sagalés segons número de zones i que no admet transbordament ni amb altres línies d'autobús ni amb el tren/ferrocarril.

S1	S2	S3	S4	S5	S6
10,05€	19,70€	26,85€	34,50€	39,65€	42,15€

ATM Títols integrats

La T-mobilitat permet viatjar per tot l'àmbit de l'ATM de Barcelona amb tots els serveis de transport públic.

Jornada tècnica

L'Estany, 16 d'abril de 2026

MAPA

El transport a demanda (TAD), una solució a la mobilitat al món rural

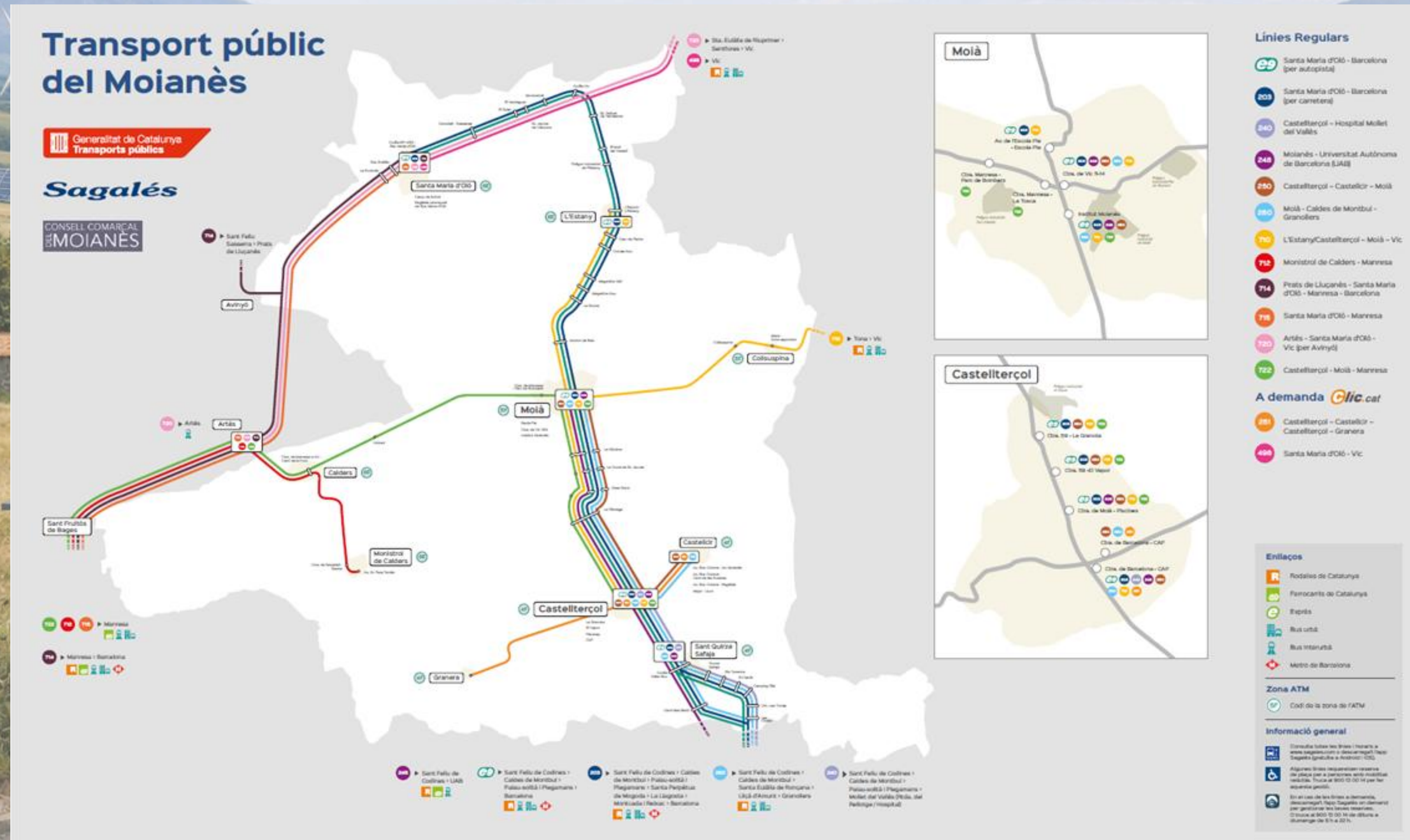

TRANSPORT ESCOLAR

Consell Comarcal del Moianès té la delegació de competències de **Transport Escolar** obligatori

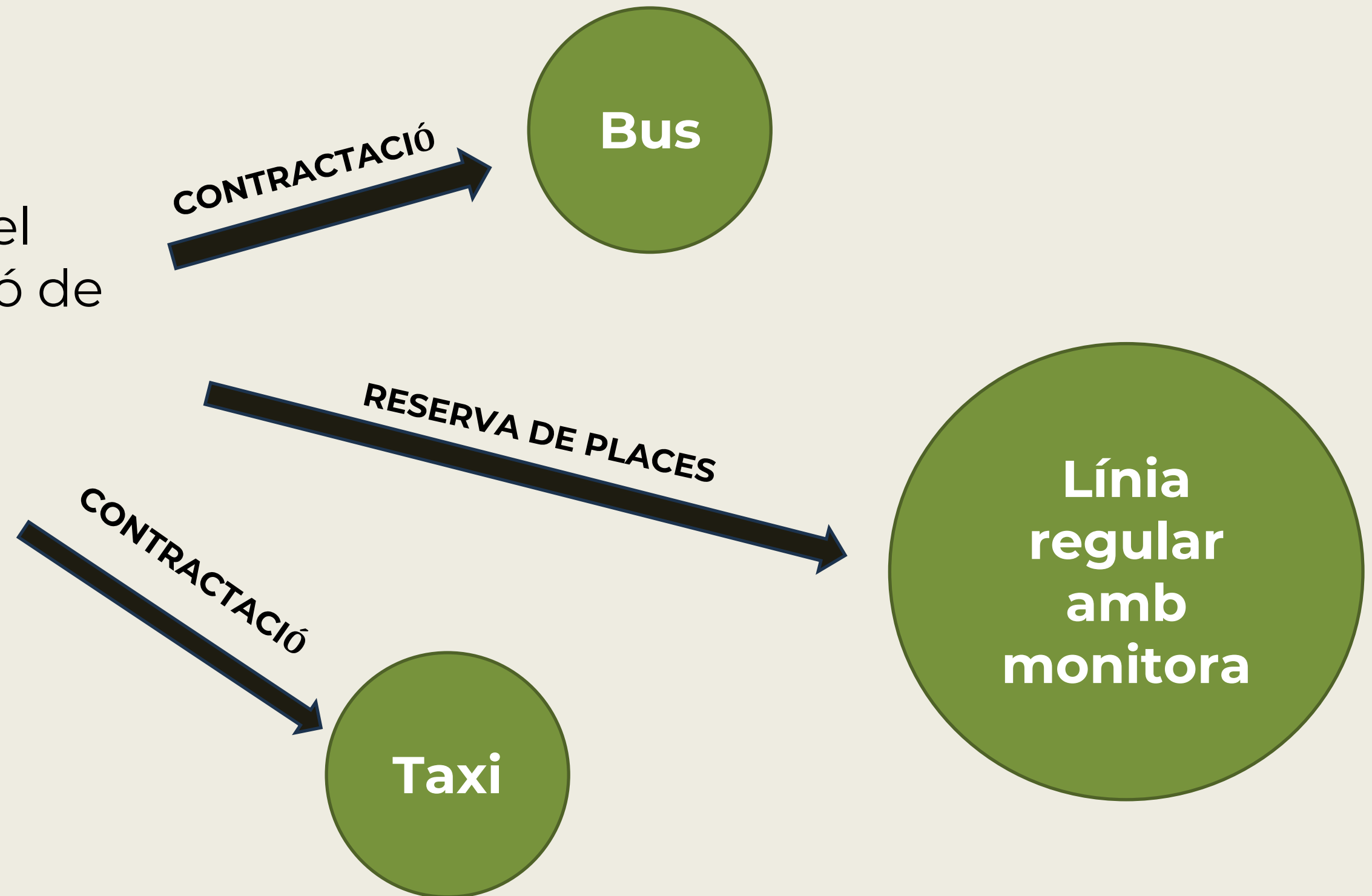

TRANSPORT ADAPTAT

Transport accessible i/o assistit que facilita l'accés als serveis socials diürns d'atenció especialitzada.

Cartera de serveis socials: persones amb discapacitat, a les persones amb dependència, persones amb diagnòstic de demència que tenen dificultats de mobilitat o necessitat d'acompanyament.

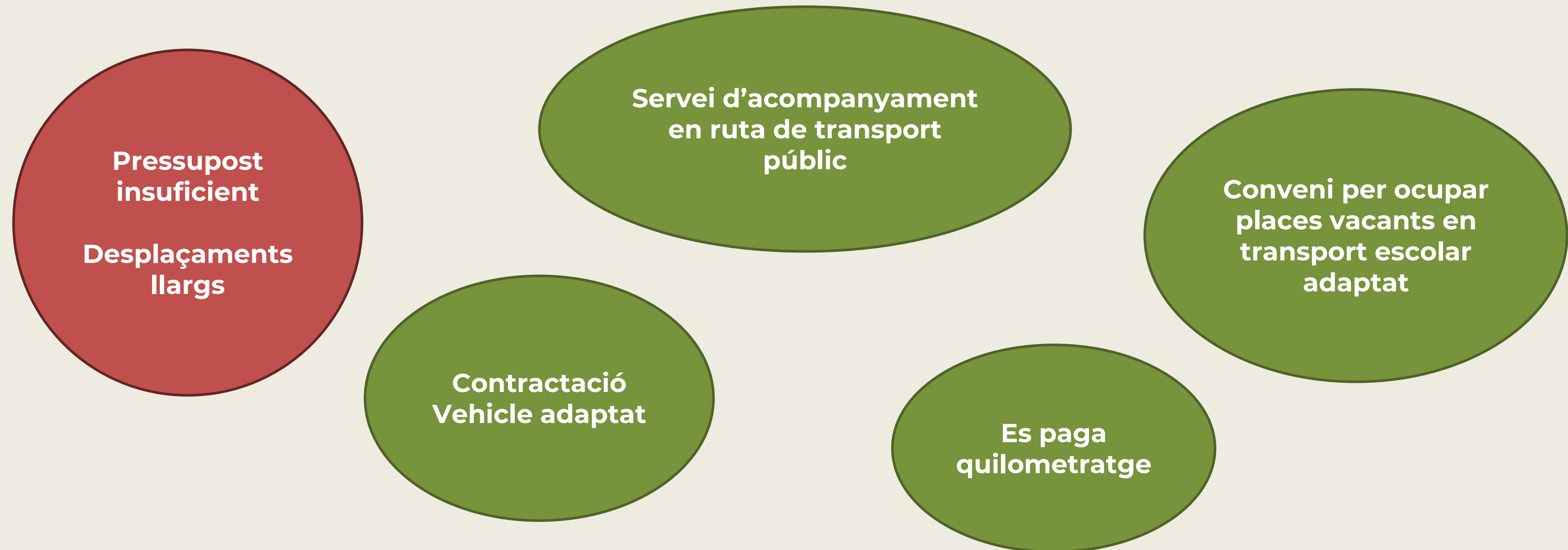

TRANSPORT NOCTURN

2023
2024

Servei de TAXI durant 4 nits per la Festa Major de Castellterçol



200 usuaris per nit aproximadament

2025

Servei autocars pels 10 municipis, en hores concretes, durant 6 nits de Festes Majors

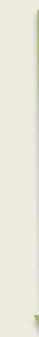

1000 usuaris

Jornada tècnica

L'Estany, 16 d'abril de 2026

El transport a demanda (TAD), una
solució a la mobilitat al món rural

GRÀCIES

Xavier Bach

Conseller de mobilitat del Consell Comarcal del Moianès

xbach@moia.cat

Cristina Garròs

Coordinadora de l'àrea de Territori del Consell Comarcal del Moianès

garrosrc@ccmoianes.cat

Aina Riba

Tècnica de mobilitat del Consell Comarcal del Moianès

ribava@ccmoianes.cat